

Anschluss UVS zum Neubau der A52 zwischen AS Essen/Gladbeck und AS Gelsenkirchen-Buer/West

Anschluss UVS zum Neubau der A52 zwischen AS Essen/Gladbeck und AS Gelsenkirchen-Buer/West

UVU zum Neubau der A52 zwischen Autobahnkreuz Essen/Nord und Autobahnkreuz Essen/Gladbeck

- Biotope** (Lebensräume von Tieren und Pflanzen) Bedeutung
- I sehr hoch
 - II hoch
 - III mittel
 - IV nachrangig
 - erhöhte Empfindlichkeit einzelner Biotopkomplexe
 - 1 Biotopkomplexe (Nr. vgl. Text)
- Vorbelastungen**
- Verkehrsweg mit vorh. starker Barrierewirkung
- Nachrichtlich**
- Gewerbe-, Industrie und Versorgungsfläche
 - Alternativkorridor zur Verlegung/Renaturierung des Witringer Mühlenbaches
 - Grenze des Untersuchungsgebiets

- Potentielle Lebensräume ausgewählter Tiergruppen** (innerhalb der Biotopkomplexe)
- 1 Vögel (Avifauna)
 - 2 Insekten
 - 3 Kleinsäuger
 - 4 Amphibien
- Schutzgebiete**
- N Naturschutzgebiet
 - B Geschützter Landschaftsbestandteil
 - L Landschaftsschutzgebiet
 - amtlich erfasster Biotop nach Biotoptypenkartierung

Dauids Terfrüchte + Partner
Landschaftsarchitekten
Bereitet: M.H.
Gezeichnet: B.E., C.B., L.M.
Bearbeitungszeitraum: 08.2002 - 04.2006

Regionalniederlassung Ruhr
Harpener Hellweg 1, 44791 Bochum
Straßen.NRW
Landesbetrieb Straßenbau, Nordrhein-Westfalen

| | | | | |
|---|--------------------------|------------------|-----------------|--|
| Straße | von NK/Abchnitt | nach NK/Abchnitt | Stationsbereich | Projekt-Nr. |
| B224 (A52) | 4407113/37 | 4407039/53 | | 02-0174/0175 |
| Nächster Ort: | Essen, Bottrop, Gladbeck | | | Unterlage: 12.0.2 Karten Nr. / Blatt Nr.: 2.2 |
| Neubau der A52 Autobahnkreuz Essen-Nord (B224) - Autobahnkreuz Essen/Gladbeck (m) | | | | Bau-km Ersatz für Ersetzt durch |

Umweltverträglichkeitsuntersuchung

| Grundplan erstellt | Datum | Zeichen | Nr. | Art der Änderung | Datum | Name |
|--------------------|---------|---------|-----|------------------|-------|------|
| bearbeitet | 12/2005 | DTP | | | | |
| gezeichnet | 12/2005 | DTP | | | | |
| geprüft | 06/2006 | Hütte | | | | |

Aufgestellt
Bochum, den 30.04.2007
Der Leiter der Regionalniederlassung Ruhr
Im Auftrag
gez. Sauerwein - Braksiek
(Regierungsbaudirektorin)

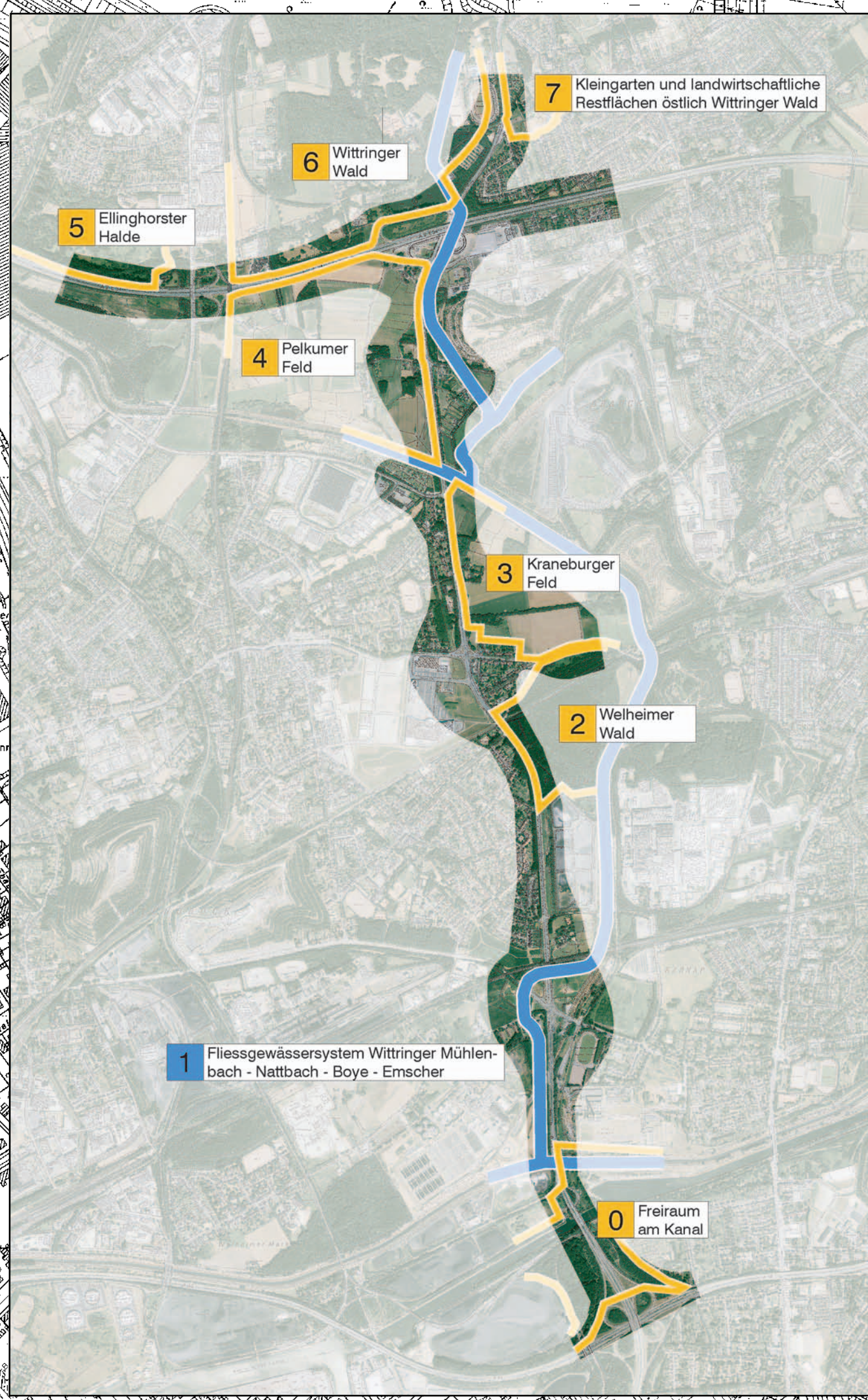

1 Fließgewässersystem Witringer Mühlenbach - Nattbach - Boye - Emscher

Anschluss Blatt 1

Anschluss Blatt 1